Foto © Überbau

Caritas Pflegewohnhaus St. Klemens

Zeitgemäßer Holzbau für Pflege und Wohnen

On-Stage Seminar, 22. September 2026

ÜBERBAU AKADEMIE

Das Caritas Pflegewohnhaus St. Klemens im 14. Wiener Gemeindebezirk wurde nach Abbruch des in die Jahre gekommenen Bestandes durch einen Neubau ersetzt. Ziel des Projekts war die Schaffung einer zeitgemäßen Pflegeeinrichtung, die funktionale Anforderungen mit architektonischer Qualität verbindet, wobei Nachhaltigkeit und Ökologie als wesentliche Aspekte in der Konzeption vorrangig berücksichtigt wurden. Der Neubau reagiert auf aktuelle Entwicklungen im Bereich der stationären Pflege und setzt auf überschaubare Wohnstrukturen sowie eine klare räumliche Organisation.

Die Planung stammt vom Riepl Kaufmann Bammer Architektur. Das architektonische Konzept orientiert sich an einer kleinteiligen Gebäudestruktur mit mehreren gegliederten Wohnbereichen. Anstelle eines kompakten Großbaus wurden kleinere Einheiten vorgesehen, die sich um Innenhöfe und gemeinschaftliche Aufenthaltsbereiche organisieren. Dadurch entstehen differenzierte Freiräume sowie eine klare Orientierung innerhalb des Gebäudes.

Ein zentrales Merkmal des Projekts ist die Verwendung von Holz als prägendes Baumaterial. Die sichtbare Holzkonstruktion beeinflusst sowohl die äußere Erscheinung als auch die Innenräume des Gebäudes und verleiht ihnen eine warme Atmosphäre. Die Materialwahl entspricht aktuellen Entwicklungen im Gesundheits- und Pflegebau, bei denen ökologische und ressourcenschonende Bauweisen zunehmend an Bedeutung gewinnen.

Auch die Einbindung in die bestehende Umgebung wurde im Entwurf gut umgesetzt. Das Gebäude fügt sich durch seine gegliederte Struktur harmonisch in das Umfeld ein und schafft zugleich großzügige Freiflächen für Aufenthalt und Nutzung im Außenraum. Insgesamt stellt das Pflegewohnhaus St. Klemens ein Role-Model für eine moderne zeitgenössische Architektur im Pflegebereich dar, bei der Funktionalität, Materialität und räumliche Qualität optimal miteinander verbunden werden.

Alles sehr spannend. Schauen Sie sich das an!

Ihr Hans Staudinger

Termin und Ort
22. September 2026, 17:00 – 21:00 Uhr
Edenstraße 21
1140 Wien

Teilnahmegebühr
EUR 40,- zzgl. 20% Ust.

Anmeldung
Bitte melden Sie sich online an auf ueberbau.at
oder per E-Mail an akademie@ueberbau.at.

Die Anzahl der Plätze ist limitiert.
Wir bitten um rechtzeitige Anmeldung.

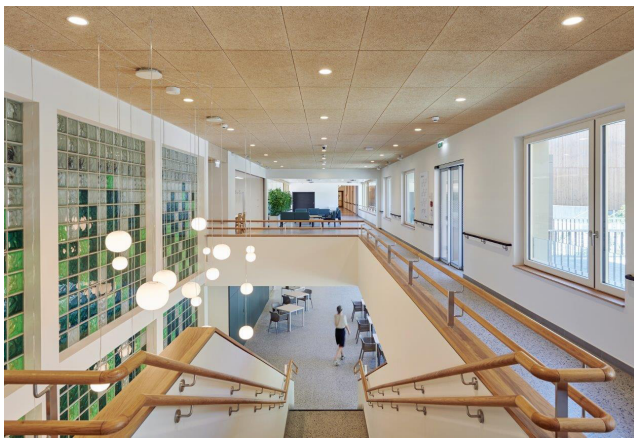

Fotos: @Andreas Buchberger / Caritas Erzdiözese Wien

Programm

17:00 Begrüßung

Hans Staudinger, Überbau Akademie

17:05 Vorträge

Ein Pflegewohnhaus aus der Sicht der Nutzer*innen
Gea Ebbinge und Daniela Forthuber, Caritas

Ausgangssituation und Zielsetzung
Gregor Ufermann, Bauprojektmanagement, Caritas Wien

Die Architektur des Hauses St. Klemens
Johannes Kaufmann und Paul Jung, Riepl Kaufmann Bammer Architektur

Die baulichen Herausforderungen eines Holz-Hybridbaus
Andreas Fischl, Bauleiter, Anton Traunfellner GmbH
Manuel Vollnhofer, Projektleiter, Strobl Bau - Holzbau GmbH

18:15 Führung durch das Projekt

19:15 Get-together - mit kleinem Imbiss und Drinks

Foto © Überbau

TRAUNFELLNER

SCHESCHY®
Objekteinrichter

Impressum

Überbau Bildungs-GmbH, Schottenfeldgasse 49, A-1070 Wien
Tel. +43 1 934 66 59 | Fax +43 1 934 66 59-40 | akademie@ueberbau.at | www.ueberbau.at

Architektur: Riepl Kaufmann Bammer Architektur GmbH
Fotos: ©Überbau | ©Andreas Buchberger / Caritas Erzdiözese Wien